



2024

강릉시장애인종합복지관

프로그램 안내서

우리가 살아가야 할 곳은
지역 사회입니다.



주 소 : 강원특별자치도 강릉시 사천면 방동길 68
E-mail : gnrehab@hanmail.net

전화번호 : 033-643-1801~3
F A X : 033-643-1805

JUST FOR U

사단법인 한국교통장애인협회
강릉시장애인종합복지관

기획운영 프로그램



상상누림터

지역주민 복지관
이용자
시설 견학자

공던지기 낚시 농구
볼링 등 active활동

연중

월 ~ 금 (공휴일 제외)

10:00 ~ 17:00

최소 4인 이상
~ 최대 10인 이하

1회당 1,000원



관내이미용

복지관 이용자

월 1회 정기적인
이미용 실시

연중

월요일 (매월 마지막 주)

10:00 ~ 12:00

매달 20명 (당일 선착순)

무료



이용자 노래자랑

복지관 이용자
유관 기관

장애인의 날 맞이
이용자 노래자랑

4월중

별도 안내

장애인의 날 행사 주간

무료



보장구대어

지역주민 및
지역단체

이동편의 증진을
위한 보장구 대어

연중

월~금 (공휴일 제외)

1회 1개월

연속 대어 시
최대 5개월

무료



상상시네마

복지관 이용자
지역주민

영화감상을 통한
문화생활 욕구충족

연중

수요일 (매주 마지막)

10:00 ~ 12:00

n명

무료



체력단련실

복지관 이용자

체력증진 및 재활

연중

월~금 (공휴일 제외)

9:00 ~ 18:00

n명

무료



시설대관

지역사회, 유관 기관,
개인등

지역사회 유관 기관과의
원활한 네트워크
형성을 위한 시설대관

연중

월 ~ 금 (공휴일 제외)

홈페이지, 우선

-

무료



장애인 차량 무상점검

차량을 소지한
복지관 이용자
및 보호자

지역 장애인의
차량 운행 안정성 향상
이동 편의성 증진

4월 중

별도 안내

30명

무료



중고PC 보급사업

복지관 이용자

중고PC를 수리 및
정소하여
이용자들에게
순차적으로 지원

3월 ~ 10월

월 ~ 금 (공휴일 제외)

진행 시 홈페이지 및
SNS 공지

50명

무료



명랑운동회

복지관 이용자,
보호자, 직원

복지관 이용자와
유대감 향상 및
체력증진을 위한
체육활동

5월 중

별도 안내

진행 시 홈페이지 및
SNS 공지

n명

무료



정월대보름 행사

복지관
이용자, 보호자

민족 명절을 맞아
이용자들의
소통과 화합의 장 마련

2월 중

별도 안내

진행 시 홈페이지 및
SNS 공지

n명

무료



설, 추석 명절 행사

복지관 이용자

명절맞이 행사 및 공연,
선물세트 제공,
명절 음식 지원 등을 통한
심리적 소외감 해소

2월 / 9월 중

별도 안내

진행 시 홈페이지 및
SNS 공지

n명

무료

평생교육 프로그램 (아동 청소년)



상상놀이터 (사회성 향상)

초등학교 재학 중인
장애학생
(발달장애인 우선)

상상놀이터를
활용하여 방과 후
프로그램

주 1회

월요일

17:00 ~ 18:00

3명

월 5,000원

상상누림터



이게저게유 (미술)

아동·청소년
장애학생

다양한 미술 활동을
통해 소근육 발달 및
정서적 안정 지원

월 2회 (상반기)

화요일

16:00 ~ 18:00

10명

월 20,000원

대강당



이게저게유 (댄스)

아동·청소년
장애학생

댄스 활동을 통해
신체적 발달과
정서적 안정 지원

월 2회 (하반기)

별도 안내

10명

월 20,000원

대강당



주말 체육교실

아동·청소년
장애학생

신체활동을 통해
사회성 및 신체능력
강화 지원

월 2회

토요일

10:00 ~ 12:00

10명

월 10,000원

대강당



리턴, 무지개학교

아동·청소년
장애학생

방학기간
다양한 체험
학습의 기회 제공

8월 예정

별도 안내

10명

회 50,000원

별도 안내



정보화교육

아동·청소년
장애학생

인터넷 및 기타
스마트 기기 활용
방법 교육

별도 안내

정보화교육실



동아리 활동

아동·청소년 장애학생
및 보호자

자조적인
동아리활동을 통한
교류 사회참여 확대

상시 - 3월부터

별도 안내

4팀

무료

별도 안내



부모교육

장애 자녀를
양육하는 부모

자녀양육에 관련된
교육을 통해
부모 역량강화 및
권익옹호 지원

5월, 10월 예정

별도 안내

10명

별도 안내



가족 FUN한 데이

장애 자녀를
양육하는 가정

가족 단합과 일상의
소중함의 기회 제공

5월, 10월 예정

별도 안내

6가족

별도 안내

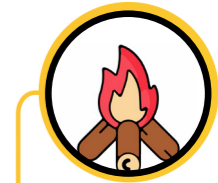

가족캠프

아동·청소년
장애학생 및 보호자

1박 2일 가족
단위 캠프

하반기 진행 예정

별도 안내

5가족

가족 당 100,000원

별도 안내

평생교육 프로그램 (성인)

 <p>건강하자 요가</p> <p>성인 장애인</p> <p>스트레칭 및 근육이완 등 신체활동</p> <p>주 1회 - 상반기 수요일 13:20 ~ 14:20</p> <p>10명</p> <p>월 10,000원</p> <p>1층 프로그램실</p>	 <p>건강하자 댄스</p> <p>성인 장애인</p> <p>스트레칭 및 근육이완 등 신체활동</p> <p>주 1회 - 하반기 별도 안내</p> <p>10명</p> <p>월 10,000원</p> <p>별도 안내</p>	 <p>노래교실</p> <p>장애인 및 보호자</p> <p>노래방 반주기를 활용하여 스트레스 해소 및 정서적 안정 지원</p> <p>주 1회 월요일 10:00 ~ 11:00</p> <p>10명</p> <p>월 5,000원</p> <p>대강당</p>	 <p>도전! 원데이클래스</p> <p>성인 장애인</p> <p>지역사회 기반 다양한 여가, 스포츠, 체험활동의 경험도 증진</p> <p>연 5회 (격월 1회) 별도 안내 진행 시 홈페이지 및 SNS 공지</p> <p>5명</p> <p>회 30,000원</p> <p>별도 안내</p>	 <p>피어나 (원예)</p> <p>성인 장애인 (지체장애인 우선)</p> <p>원예 도구를 이용한 화분 만들기</p> <p>주 1회 화요일 10:00 ~ 12:00</p> <p>10명</p> <p>월 20,000원</p> <p>대강당</p>	 <p>강장복 마을 (미술)</p> <p>성인 장애인</p> <p>다양한 미술 도구를 활용한 생활용품 만들기 및 벽화 꾸미기</p> <p>주 1회 금요일 10:00 ~ 12:00</p> <p>10명</p> <p>월 20,000원</p> <p>대강당</p>	 <p>칼림바 연주</p> <p>성인 장애인</p> <p>칼림바 악기를 통해 소근육 발달 및 스트레스 해소</p> <p>주 1회 금요일 10:30 ~ 11:30</p> <p>10명</p> <p>월 10,000원</p> <p>1층 프로그램실</p>	 <p>마크라메 (서양매듭)</p> <p>성인 장애인</p> <p>섬유 소재를 활용하여 다양한 인테리어 소품 제작</p> <p>주 1회 목요일 10:00 ~ 12:00</p> <p>10명</p> <p>월 20,000원</p> <p>1층 프로그램실</p>	 <p>나도 라디오 DJ</p> <p>성인 장애인</p> <p>자신의 일상, 에피소드 등을 기획부터 녹음까지 진행</p> <p>7월 ~ 11월 별도 안내</p> <p>5명</p> <p>월 10,000원</p> <p>별도 안내</p>	 <p>목공예</p> <p>성인 장애인</p> <p>다양한 목공예 활동을 통해 자존감 및 성취감 향상</p> <p>주 1회 (8월 ~ 11월) 별도 안내</p> <p>5명</p> <p>월 30,000원</p> <p>별도 안내</p>
---	--	--	---	---	--	---	---	---	---

 <p>나도 백종원 (요리)</p> <p>성인 발달장애인</p> <p>간단한 반찬 만들기 및 식재료 활용하여 요리 방법 습득</p> <p>주 1회 수요일 14:00 ~ 16:00</p> <p>10명</p> <p>월 30,000원</p> <p>외부시설</p>	 <p>자! 하자 (자립훈련)</p> <p>만 19세 이상 발달 장애인 (전환기 교육대상자)</p> <p>상상누림터 및 실습을 통해 자립에 필요한 일상생활 교육</p> <p>주 1회 금요일 16:00 ~ 18:00</p> <p>6명</p> <p>월 5,000원</p> <p>상상누림터 및 2층 프로그램실</p>	 <p>정보화교육</p> <p>성인 장애인</p> <p>인터넷 및 기타 스마트 기기 활용 방법 교육 및 자격증 취득</p> <p>별도 안내</p> <p>정보화 교실</p>	 <p>커뮤니티 케어</p> <p>성인 장애인</p> <p>지역사회 내 거점을 활용한 프로그램 진행을 통해 소외 없는 장애인복지 실현</p> <p>별도 안내</p>	 <p>콩콩팔팔 (텃밭가꾸기)</p> <p>장애가족</p> <p>가족단위 주말농장 프로그램</p> <p>매주 토요일 별도 안내</p> <p>5가구</p> <p>월 10,000원</p> <p>외부시설</p>	 <p>한글독특</p> <p>성인 장애인 (여성장애인 우선)</p> <p>기초적인 한글 학습</p> <p>주 2회 월 / 수요일 10:00 ~ 12:00</p> <p>8명</p> <p>무료</p> <p>1층 프로그램실</p>	 <p>동아리 활동</p> <p>장애 당사자 및 보호자</p> <p>자조적인 동아리활동을 통한 교류 사회참여 확대</p> <p>상시 - 3월부터 별도 안내</p> <p>4팀</p> <p>무료</p> <p>별도 안내</p>	 <p>배드민턴</p> <p>신체활동이 가능한 성인 장애인 (일상생활 및 경사의 지시 명령에 활동가능자)</p> <p>배드민턴의 기본 자세 및 기술 습득, 연습 게임 진행 등</p> <p>주 1회 금요일 10:30 ~ 11:00</p> <p>8명</p> <p>월 5,000원</p> <p>외부시설</p>	 <p>볼링</p> <p>신체활동이 가능한 성인 장애인 (일상생활 및 경사의 지시 명령에 활동가능자)</p> <p>볼링의 기본 자세 및 스텝 연습 기본 기술 습득 등</p> <p>주 1회 화요일 13:30 ~ 14:30</p> <p>8명</p> <p>월 10,000원</p> <p>외부시설</p>	 <p>수영</p> <p>신체활동이 가능한 성인 장애인 (일상생활 및 경사의 지시 명령에 활동가능자)</p> <p>다양한 수영 영법습득 물에 대한 두려움 및 공포심감소 및 생존수영 습득</p> <p>주 1회 수요일 14:00 ~ 14:50</p> <p>6명</p> <p>월 10,000원</p> <p>외부시설</p>
---	---	---	--	--	---	---	---	---	--

평생교육 프로그램 (여성 장애인)



제과제빵

여성장애인
(발달장애인 우선)

제빵 자격증 취득
및 쿠키만들기

월 2~3회

화요일

14:00 ~ 16:00

8명

월 20,000원

외부시설



한지공예

여성장애인
(지체장애인 우선)

한지를 활용한
전통 공예 체험

월 2~3회

금요일

13:30 ~ 15:30

8명

월 20,000원

1층 프로그램실



도예

여성장애인
(발달장애인 우선)

도예작품 만들기

월 2~3회

목요일

10:00 ~ 12:00

8명

월 20,000원

대강당



레진공예

여성장애인
(지체장애인 우선)

키링, 귀걸이
만들기 등
악세서리 꾸미기

주 1회

수요일

10:30 ~ 11:30

5명

월 20,000원

2층 프로그램실



자조모임

여성장애인

공동된 욕구를
가지고 모여
소그룹 활동 진행

주 1회 - 유동적

화요일

11:00 ~ 12:00

유동적

무료

2층 프로그램실



건강관리 교실

여성장애인

산전·산후 의료서비스
및 정신건강,
가임기 및 갱년기
건강관리 상담 및 안내

필요시

월 ~ 금(공휴일 제외)

별도 안내

8명

비용 발생 시
본인 자부담
별도 안내



집단교육

여성장애인
프로그램 참여자

가정폭력, 성폭력
예방교육 및
양성평등 교육

분기별 진행

월 ~ 금(공휴일 제외)

별도 안내

무료

별도 안내



사례관리

여성장애인 중
지속적인 관리가
필요한 대상자

복합적인 문제상황이나
위급상황에 있는
이용자 발굴 및
활동지원 서비스

수시

월 ~ 금(공휴일 제외)

-

별도 안내

무료

-

지역연계지원 프로그램



접수·상담

등록장애인

서비스 희망 장애인의
기초정보 수집

연중

월 ~ 금 (공휴일 제외)

별도 안내

10명

무료



개인별서비스

장애아동 / 성인

개인의 강점 및 꿈을
토대로 계획 수립 및
서비스 제공

연중

월 ~ 금 (공휴일 제외)

개별상이

11명

무료



성인물리재활

성인장애인 중 복지관
물리재활 대상자
(만 18세 이상)

대상자의 통증완화
및 구축, 변형 지연

연중

월 ~ 금 (공휴일 제외)

개별상이

28명

회당 4,000원

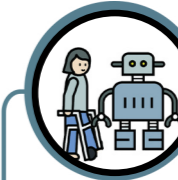

성인로봇재활

성인장애인 중 복지관
로봇재활 대상자
(만 18세 이상)

로봇을 활용한
보행동작 훈련 및
물리재활

연중

월 ~ 금 (공휴일 제외)

개별상이

17명

회당 5,000원



방문재활

지역 내 움직임이
극히
어려운 성인장애인

장애 가정을 방문하여
통증완화 및 구축,
변형 지연

연중

금요일(공휴일 제외)

별도 안내

4명

무료



사례관리

사례관리가
필요하다고
의뢰된 대상자

복합적 욕구 및
문제를 갖고 있는
장애 가구의
상황 해결

주 1회

월 ~ 금 (공휴일 제외)

별도 안내

9명

무료



생활지원

등록 장애인

지역 내 다양한 자원
을 발굴하고 연계

연중

월 ~ 금 (공휴일 제외)

별도 안내

n명

무료



장애인무료급식서비스

주민센터에서 의뢰된
중증장애인

구체적인 영양공급이
어려운 대상자의
식생활을 개선

연중

목요일

별도 안내

40명

무료



주거환경개선

편의시설 설치,
집수리, 청소등이
필요하다고 의뢰된
장애인

주거환경개선을
통하여 장애인의
일상생활 활동
영역을 확대

연중

의뢰 발생시

별도 안내

n명

무료



난방지원

서비스 대상자로
선정된 장애인

동절기
난방지원을
통해 경제적
부담감을 감소

주 1회 (10월 ~ 2월)

-

별도 안내

20명

무료

직업능력 개발 프로그램

직업 평가	구직상담	취업알선	취업 후 적응지도	직업적응훈련반	바리스타 전문자격교육
등록장애인 (만18세 이상)	등록장애인 (만18세 이상)	등록장애인 (만18세 이상)	취업 중인 장애인	성인 등록장애인 (만 18세 이상 ~ 40세미만)	등록장애인 (만18세 이상)
직업재활 계획수립을 위한 현장평가, 직업적성, 흥미, 직업스펙트럼평가, 직업정보 제공	구직 장애인의 희망직종과 직업능력 파악을 위한 상담	구직장애인을 적합한 직종으로 입사지원 및 동행면접 지원	취업지속을 위한 종합적인 상담 및 지원	직업활동에 필요한 취업전 교육지원	바리스타 교육을 통한 바리스타 직종 적성 탐색
연중 월 ~ 금 (공휴일 제외) 9:00 ~ 18:00 n명 무료	연중 월 ~ 금 (공휴일 제외) 9:00 ~ 18:00 n명 무료	연중 월 ~ 금 (공휴일 제외) 9:00 ~ 18:00 n명 무료	연중 월 ~ 금 (공휴일 제외) 9:00 ~ 18:00 n명 무료	3월 ~ 11월 오전반 9:30 ~ 12:00 오후반 13:00 ~ 15:30 오전, 오후반 - 각 10명 월 40,000원	5월 ~ 11월 별도 안내 6명 월 50,000원

발달장애인 오양보호사 전문자격 교육	장애인일자리사업 (장애인)	장애인일자리사업 (특약형-발달장애인 오양보호사 보조)	장애인일자리사업 (강령형-문화예술형)	중증장애인지원고용 (한국장애인고용공단)
등록장애인 (만18세 이상)	미취업 등록장애인 (만18세 이상)	미취업 등록장애인 (만18세 이상)	미취업 등록장애인 (만18세 이상)	미취업 (구직등록) 중증장애인 (만 15세 이상)
오양보호사 교육을 통한 오양보호사 직종 및 적성 탐색	취업이 어려운 장애인에게 다양한 일자리를 제공	발달장애인이 오양보호사의 업무를 지원하는 일자리	최중증 장애인에게 취업기회를 제공	직업체험을 위한 현장 훈련
3월 ~ 10월 별도 안내 5명 무료	1월 ~ 12월 (월 56시간 근로) 월 ~ 금 (공휴일 제외) 별도 안내 26명 (월 552,160원 급여제공)	1월 ~ 11월 (주 25시간 근로) 12월 (주 23.5시간 근로) 별도 안내 7명 (월 1,291,660원 급여제공)	1월 ~ 12월 (주 15시간 근로) 월 ~ 금 (공휴일 제외) 별도 안내 6명 (월 778,940원 급여제공)	연중 월 ~ 금 (공휴일 제외) 9:00 ~ 18:00 n명 무료 (훈련수당 지급)

기능향상 프로그램

진단 (아동물리, 언어, 작업)	아동물리재활	아동로봇재활	언어재활	작업재활	찾아가는 재활상담
장애아동 / 청소년 (미등록 아동)	장애아동 / 청소년 (미등록 아동, 0~17세)	장애아동 / 청소년 (미등록 아동, 5~17세)	장애아동 / 청소년 (미등록 아동, 3~17세)	장애아동 / 청소년 (미등록 아동, 2~17세)	지역 내 교육기관을 다니는 발달지연 의심 영 / 유아
각 영역별 진단평가 실시	정상운동발달 촉진, 신체적 기능 향상	로봇을 활용한 보행동작 훈련	아동의 전반적인 언어 발달 및 의사소통 기능 향상	아동의 소근육 기능향상, 독립적인 일상생활 동작 활동	발달지연아동의 평가 및 방문상담
연중 월 ~ 금 (공휴일 제외) 9:00 ~ 17:30 n명 5,000원/건	연중 월 ~ 금 (공휴일 제외) 9:00 ~ 17:30 n명 4,000원/회 (30분)	연중 월 ~ 금 (공휴일 제외) 9:00 ~ 17:30 n명 4,000원/회 (30분)	연중 월 ~ 금 (공휴일 제외) 9:00 ~ 17:30 n명 6,000원/회 (30분)	연중 월 ~ 금 (공휴일 제외) 9:00 ~ 17:30 n명 5,000원/회 (30분)	3월 ~ 12월 월 ~ 금 (공휴일 제외) 일정조율 별도 안내 무료

웹사이트 바로가기

복지관 홈페이지		복지관 블로그	
복지관 인스타그램		강릉시청 홈페이지	

유관기관 전화번호

거주시설

기관	전화번호	주소
늘사랑의집	033-640-5000	강릉시 강동면 심곡봉화길 118
늘푸른마을	033-655-0220	강릉시 사천면 송암길 130
애지람	033-644-8271	강릉시 사천면 방동길 43-4
푸른나래(단기거주시설)	033-352-5041	강릉시 경강로 2533번길 8-3 (견소동)

보호작업장

기관	전화번호	주소
사랑의 일터(보호작업장)	033-644-9954	강릉시 사천면 방동길 43-2
소윤보호작업장(보호작업장)	033-534-8249	강릉시 옥계면 현내시가지길 74-15
해오름식품(보호작업장)	033-644-9442	강릉시 사천면 방동길 65

주간보호시설

기관	전화번호	주소
미리내주간보호센터	033-643-1801	강릉시 사천면 방동길 68
나래교실	033-652-5041	강릉시 경강로 2533번길 8-3 (견소동)
더행복 주간보호센터	033-644-9488	강릉시 범일로 558-20 (내곡동)

보건 의료

기관	전화번호	주소
강릉시보건소	033-660-3011	강릉시 남부로 17번길 38 (내곡동)
강릉아산병원	033-610-2703	강릉시 사천면 방동길 415
주문진통합보건소	033-660-3048	강릉시 주문진읍 항구로 19
동부도시보건지소	033-660-2302	강릉시 강릉대로 313번길 6 (포남동)
강릉시정신건강복지센터 & 자살예방센터	033-651-9668	강릉시 남구길 23번길 24, 3층 (포남동)
강릉시중독관리통합지원센터	033-653-9668	강릉시 용지로 144, 4층 (옥천동)
한국도박문제관리센터 강원센터	033-822-2011	강릉시 강릉대로 122, 2층 (교동)

기타 시설

기관	전화번호	주소
강릉사회복지협의회	033-644-2744	강릉시 종합운동장길 69 (교동) B110호
강릉장애인자립생활센터	033-655-0157	강릉시 임영로 131번길 12 (용강동)
장애인생활이동지원센터	033-341-8288	강릉시 범일로 644 (내곡동)
강릉시장애인가족지원센터	033-647-7710	강릉시 성덕포남로 152번길 21 (포남동)
강릉종합사회복지관	033-353-6375	강릉시 강변로 510 (입암동)
강릉시수어통역센터	033-642-0432	강릉시 용지각길 20, 201호 (포남동)

발달재활기관

기관	전화번호	주소
강릉시 청소년 발달장애인 방과후활동서비스 제공기관(마음별)	033-641-3438	강원도 강릉시 홍제로 63-1, 3층 (홍제동)
강릉시 청소년 발달장애인 방과후활동서비스 제공기관(중앙)	010-4419-7585	강원도 강릉시 꽃감전길 15, 2층 (성남동)
강릉아동청소년발달센터(부설)마인드맵 가족심리연구소	033-652-5756	강원도 강릉시 월대산로 85-13, 1층 (입암동)
그로잉아동청소년발달센터	033-653-1656	강원도 강릉시 용지로 23, 106호 (입암동)
내아이힐링발달센터	033-647-2410	강원도 강릉시 회산로351번길 36, 2층 (회산동)
다소니언어발달센터	033-645-0290 010-3303-0290	강원도 강릉시 선수촌로 64-3, 3층 (홍제동, 이스턴빌딩)
로템나무언어치료센터	033-642-1275	강원도 강릉시 하슬라로192번길 4, 4층 (교동)
이야기언어발달센터	010-9967-1191	강원도 강릉시 선수촌로63번길 14-6, 202호 (홍제동)
이화번더블트아동청소년발달연구소	033-647-7573	강원도 강릉시 홍제로71번길 24, 3층 302호 (홍제동)
이히두(ICH-DU)발달센터	033-643-1275	강원도 강릉시 경강로 2232, 4층 2호 (포남동)

* 만18세 미만 장애(시,청각,언어,지적,자폐성,뇌병변) 아동 / 주2회(월8회) / 소득구간별 본인부담금 발생

발달장애인 주간활동서비스

기관	전화번호	주소
강릉시 발달장애인 주간활동서비스 센터	033-651-3434	강원도 강릉시 하평5길 23 (포남동)
강릉시 행복 발달장애인 주간활동서비스 센터	033-652-3155	강원도 강릉시 강릉대로133번길 10-1, 1층 (교동)
강릉시 이룸발달장애인주간활동센터	033-647-9088	강원도 강릉시 남구길23번길 24, 2층 (포남동)
강릉시 힐링발달장애인주간활동센터	033-647-2410	강원도 강릉시 회산로351번길 36, 4층 (회산동)

* 만18세이상 65세미만 지적,자폐성장애인 / 기본형(132시간), 확장형(176시간/월보22차감) 월~금 09시~18시 / 본인부담금 없음

청소년 발달장애인 방과후활동서비스

기관	전화번호	주소
강릉시 청소년 발달장애인 방과후활동서비스 제공기관(마음별)	033-641-3438	강원도 강릉시 홍제로 63-1, 3층 (홍제동)
강릉시 청소년 발달장애인 방과후활동서비스 제공기관(중앙)	010-4419-7585	강원도 강릉시 꽃감전길 15, 2층 (성남동)

* 만 6세이상 18세미만 지적, 자폐성장애인 / 월 66시간(단일) 월~토 09시~21시 / 본인부담금 없음

장애인활동지원서비스

기관	전화번호	주소
(유)따스재가요양기관 (방문목욕)	033-642-1509	강원도 강릉시 용지로96번길 17 (포남동, 1층3호)
강릉자활종합돌봄센터(활동보조)	033-643-4101	강원도 강릉시 홍제로71번길 24 (홍제동)
강릉장애인자립생활센터(활동보조)	033-655-0157	강원도 강릉시 임영로131번길 12 (용강동, 1층 / KT 서강릉사옥)
사)한국장애인연맹강원DPI강릉지회(활동보조)	033-653-7756	강원도 강릉시 경강로 2306, 1층 (포남동)
사랑채움노인장기요양센터(방문간호)	033-641-8882	강원도 강릉시 진재골길29번길 27-17 (노암동)
정한방문요양센터(방문목욕)	033-655-1140 010-2384-1140	강원도 강릉시 강릉대로 501-5, 2층 (포남동)

* 만 6세이상 65세 미만 등록 장애인 / 활동보조, 방문복욕, 방문간호 / 소득구간별 본인부담금 발생

강릉시장장애인종합복지관 | 찾아오는 길 |



교통편안내

- 시내버스 300, 300-1, 300-2, 302-1, 302-2, 314-1, 314-2, 315번
- 강릉아산병원, 강릉약국 정류장 하차 후 도보 7분



강릉시장장애인종합복지관과 소통하는 방법



홈페이지
<https://www.gnrehab.or.kr>



유튜브
<https://www.youtube.com/@TV-ev8uf>



인스타그램
<https://www.instagram.com/gnrehab>



네이버 블로그
<https://blog.naver.com/gnrehab>



후원계좌

농협: 351-1235-7016-33 (예금주: 강릉시장장애인종합복지관)

당신의 따뜻한 마음이 이 세상을 움직입니다.

- 지역사회와 함께하는 강릉시장장애인종합복지관 -